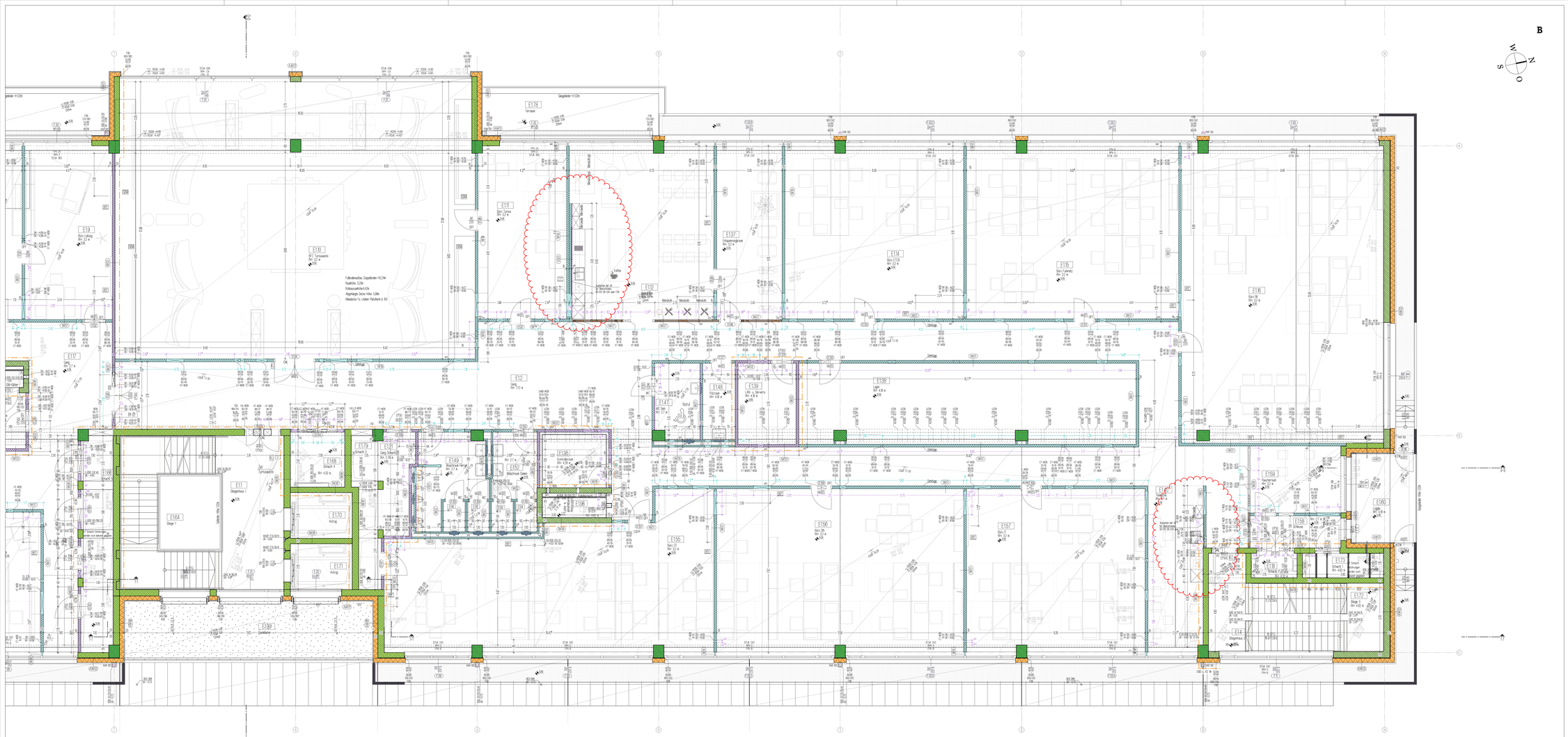

AB-E01 - 1. Obergeschoss Teil B

AUSBAUPOLIERPLAN

Nummer	Index	Datum	Planversion
127	AT	10.11.2022	BSQ100-AR-AP-E1-127-AT

Bezeichnung der Änderung: Überarbeitung Teeküchen

HF-Durchbrüche in Trockenbauwänden werden von der ausführenden Firma bekanntgegeben.
Trockenbau Ständerwandkonstruktionen nach Herstellervorgaben bzw. gemäß Ständerprofilen ohne Pofilmaßzugaben.

LEGENDE

BRANDABSCHNITTE

LÄRMERDECKE GABLÖSCHWALZE

SCHLIESSSYSTEM

OFF	OFFLINE
ONL	ONLINE
MC	MC-BESCHLAG
SZ	SCHIEBETÜRSCHLOSS
KZ	KEYCARD-LESER
FZM	TÜRMODUL (TÜLINDER) MIT MEHRSYSTEMKARTEN
OSS	OHNE SCHLIESSSYSTEM
SFG	SPERRE-FENSTERGLIEDER
EVA	EVAKUF

TÜRAUSSTATTUNG

FSV	FLUCHTSICHERUNG MIT VORHALMM
TUM	TÜRÜBERNAHMEMAUERWERK
FSA	FESTSTELLANLAGE
TS	TÜRSCHWELLE
TS	TÜRSCHWELLEN
TSR	TÜRSCHWELLEN MIT ROLLSTUHLNOMMWITTEN
LSR	BARRIERFREIER TÜRSCHWELLE + FORMIL

RAHMATERIAL

	STAHLBETON
	MMK HOHLSCHICHTEN
	SYSTEMTRENNWAND HELLTNET
	GIPSKARTONWAND
	GIPSKARTONWAND 12.5F
	KZ GK IMPRÄGNIERTE PLATTE
	CEM-FIBERSTEIN CEM-FIB
	BETONFERTIGTEIL
	Systemtrennwand Verglasung Klarglas
	Systemtrennwand Verglasung Mattglas

MONTÜRE

Die Türen werden Trockenbauwand sollte grundsätzlich oberhalb der Türrahmenbalken, Stahlbetonbalken, Stahlbetonbalken bis UKD ab ca. 270 cm ausgeführt werden.
In diesen Wänden sind Ausbrüche Stürzen weiter nach unten nicht nötig.

Sturz der Türrahmenstützen

55°	65 cm
60°	63 cm
70°	63 cm
80°	70 cm

REGLEHEN

BAUTEIL ÜBERNAHTE

BAUTEIL UNTERNAHTE

GEFÄLLESTÜTZ GK

GEFÄLLESTÜTZ DOKE

RIEFERNZEN

RIEFERNZEWCHE

ALLGEMEINE BEZEICHNUNGEN

Wand | Wandanschluss | Wandaussparung | Öffnung | Überzug/Parapet

DECKEN

Deckenaussparung

Deckenabstruct
Z Durchdringende Decke

DB-DECKE
Deckenabstruct
Z durchdringende Decke

FENSTER

Architekturfenster
Schalldämm Mat Ref nf 1/EI
Schalldämm Mat Ref nf 1/EI
Brandwiderstand EI 30
Verschattung Aussen

Verschattung innen
Verschattung Aussen
Kurbel, Kraftgriffe
Kurbel, Elektrotrieben
Kurbel, Elektrotrieben
Schlüsselschalter Verriegelung
Kurbel/Kraftgriffe

Plannummer: BSQ100-AF-BFZHB-16-0006-F14

ÖBB INFRA

Strecke
Wien Süd Ostbh - Laa a.d. Thaya

Betriebsführungszentrale (BFZ) Wien Ost 2
Donaustadt km 9,9 - km 10,1

AUSFÜHRUNGSPROJEKT

Index	Datum	Änderungsgrund	
P13	03.10.2022	Ergänzungen BGB, Treppenhaus E1,3A, E1.12, E1.40	
P14	21.10.2022	Treppenhaus, Kaffeeküchen	
P15	10.10.2022	Wandanschlüsse	
P16	10.10.2022	Ergänzungen Kaffeeküchen, ET-Durchführungsangaben	
P18	18.08.2022	Türen 2. Bauabschnitt	
Index	Datum	Name	Bezeichnung der Änderung / Zustimmung

OBJEKTNR.: BSQ100.01.01 | STRECKENNR.: 16

ABSCHNITT
Km / Stat.

Bahnhof Wien Stadiau
Strecke Wien Süd Ostbh - Laa a.d. Thaya, km 9.977

Bearb.:
Gezeichnet:
Geprüft:
Ref.: 127 | Planinhalt: AUSBAUPOLIERPLAN
Plangröße: 1.68 x 0.74 = 1.25 m2
Maßstab: 1:50
Planummer: AB-E01 - 1. Obergeschoss Teil B

Planung:
ARGE HEIDLER & FIALIK
Architekten Dipl.-Ing. Herbert Heidler
Fleischmarkt 41/17
1010 Wien
Fialik & Fialik & Partner ZT GmbH
2380 Perchtoldsdorf, Brunnergasse 31A
TEL: 01/865 74 40

Prüfer:

Fachtechniker:
Elektrotechnik Kommunikation
2022-10-10 09:10:00
Planer haben sämtliche Angaben werden
Nach ÖNORM H5056
DIN-Immobilienbewertungsnorm Grundlagen
Jugendschutzgesetz/Jugendschutzgesetz

Prüfsteinbruch:
Brandschutzkonzept
2022-07-05 08:00:01
Plan zur Ausführung freigegeben
Ing. Christian Fialik, Fialik & Fialik & Partner ZT GmbH