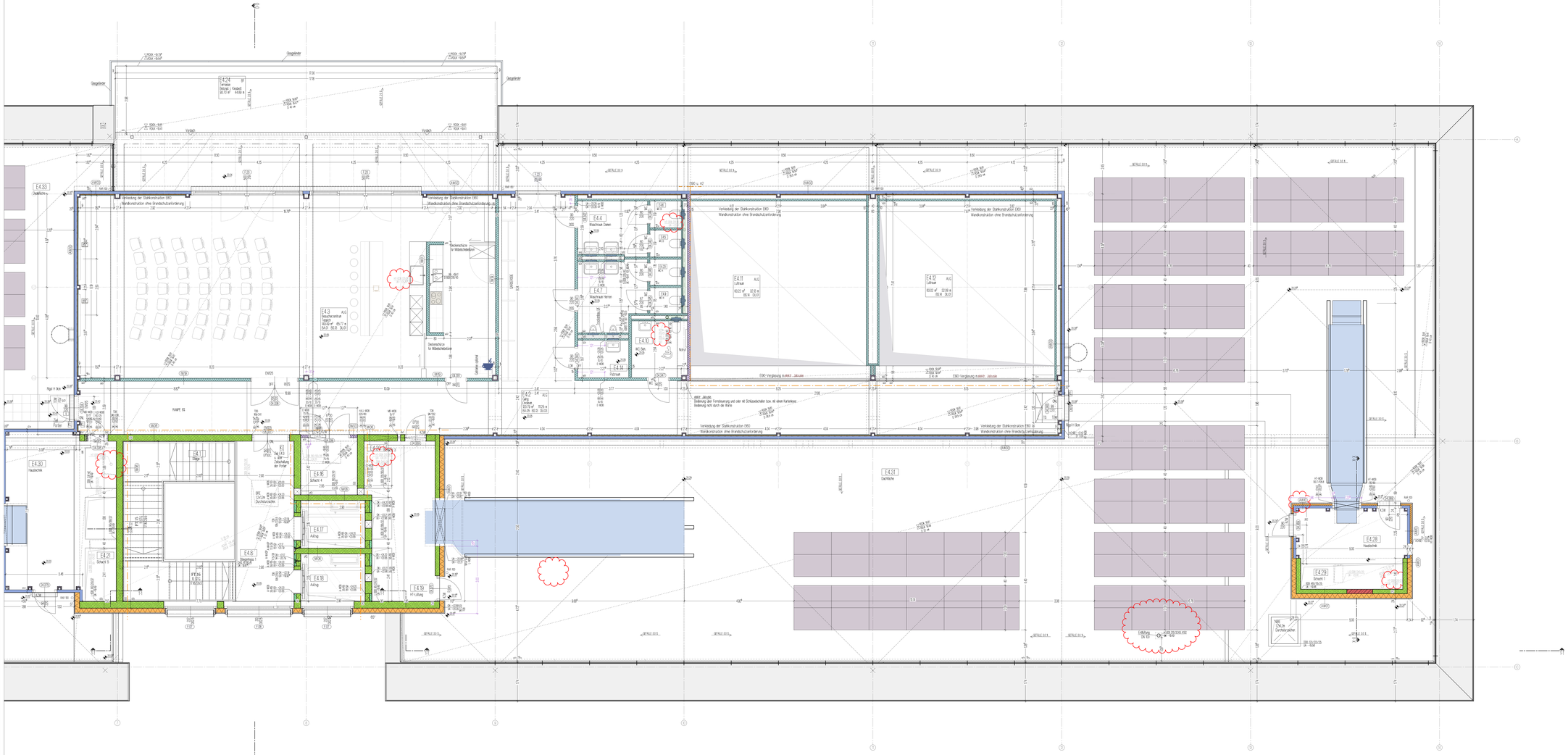

AB-E04 - 4. Obergeschoss Teil B

AUSBAUPOLIERPLAN

Nummer	Index	Datum	Planrumme
133	AP	17.11.2022	BSQ100-AR-AP-E4-133-AP

Bezeichnung der Änderung: Strangüberlüftung, Wandaufbauten

H7-Durchbrüche in Trockenbauwänden werden von der ausführenden Firma bauseitigerstellen.
Trockenbau-Feinmeßmöglichkeiten nach Herstellerangaben bzw. in den Ständerprofilen ohne Profilmaßzugaben.

LEGENDE

BRANDABSCHNITTE

LEITUNGSFÜHRENDE GASLÖSCHANLAGE

SCHLIESSSYSTEM

OFF	OFFLINE
ONL	ONLINE
MC	MC-BEDIENUNG
ZE	ZENTRALE VERRIEGELUNG
EZ	EINZELTÜRER
KZM	TÜRKNAUF - ZYLINDER MIT MECHANISCHEN
OSS	OHNE SCHLIESSSYSTEM
SFZ	SPERRE - FENSTERGRIFF
KNA	KNAUF

TÜRAUSSTATTUNG

FSH	FLUCHTSICHERUNG MIT VORHLRM
TSM	TÜRSCHWELLENAUSZUG
FGA	FESTSTELLANLAGE
TS	TÜRSCHLIESSER
TSR	TÜRSCHLIESSER MIT RÜCKSTELLSICHERUNG
LDR	BARRIEREFREIER TÜRÖFFNER - LTÖNNL

RAUMMATERIAL

STAHLBETON	
MMR HOHLKONTERGEL	
SYSTEMTRENNWAND HOLZWKST.	
GIPSKARTONWAND	
GIPSKARTONWAND 90 BF	
KZ QA IMPRÄGNIERTE PLATTE	
EPS-PERIMETER DÄMM	
BETONFERTIGTEIL	
Systemtrennwand: Verglasung Klarglas	
Systemtrennwand: Verglasung Mattglas	

MÖNIFORE

Ab 1,5 m ü.OK Trockenbauwand sollte grundsätzlich oberhalb der Deckenkonstruktion, zwischen 100 mm u.1170h bis ca. 200 mm u. FFOK ausgeführt werden.
Ist diese nicht aus statischer Gründen anders nach unten reichen muss.

Breite der Unterkonstruktion
50* 60 cm
60* 70 cm
75* 85 cm
80* 90 cm

RESEÑHEN

BAUTEIL OBERKANTE
BAUTEIL UNTERKANTE

GEFÄLLEBÖTEN OK
GEFÄLLEBÖTEN DOKE

ÄNDERUNGEN

ÄNDERUNGSWOLKE

ALLGEMEINE BEZEICHNUNGEN

Wand | Wandanschluß | Wandaussparung | Öffnung | Überzug/Parapet

DECKEN

Deckenaussparung

FENSTER

Fensterbrüstung
F Brandschutzglas/ Decke

DIN 18 055
Fensterbrüstung
F Brandschutzglas/ Decke

Fensterbrüstung
Schallschutzfenster
Schallschutzfenster/ Verschluß
Schlaufenfenster

Verschlußg. Innen
Verschlußg. Außen
Schlag. Flügelöffnung
Schlag. Glasversenkung
Schlag. Rahmen
Schlaufenfenster/ Verschluß
Schlaufenfenster

ÖBB INFRA

Planrumme: BSQ100-AF-BFZHB-16-0012-P09

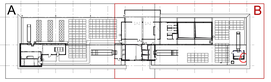

Strecke
Wien Süd Ostbh - Laa a.d. Thaya
Betriebsführungszentrale (BFZ) Wien Ost 2
Donaustadt km 9,9 - km 10,1
AUSFÜHRUNGSPROJEKT

Projektkreis: +/- 0,00 = 160 m über Adria oder 3,32 über Wiener Null (= 156,68 ü. Adria)			
P08	17.11.2022	Strangüberlüftung, Wandaufbauten	
P04	15.11.2022	Überarbeitung Treppenhäuser	
P02	02.11.2022	Treppenhäuser Besucherbereich, Deckenöffnungen	
P01	31.10.2022	Lüftungsgeräte H7-Durchbrüche, Raster	
P00	06.10.2022	Lüftungsgeräte H7-Durchbrüche, Raster	
Index	Datum	Name	Bearbeitung der Änderung / Zusammenfassung

OBJEKTNR.: BSQ100.01.01 STRECKENNR.: 16

ABSCHNITT
Km / Stat.

Bahnhof Wien Stadlau
Strecke Wien Süd Ostbh - Laa a.d. Thaya, km 9.977

Bearb.:
Gezeichnet:
Geprüft:
Kd:
Plangröße: 1.68 x 0.74 = 1.25 m2
Maßstab: 1:50

Planart: AUSBAUPOLIERPLAN

Plannrmer: AB-E04 - 4. Obergeschoss Teil B

Planung:
ARGE HEIDLER & FIALIK
Architekten Dipl.-Ing. Herbert Heidler
Friedensgasse 41-17
1160 Wien
Fialik & Fialik & Partner ZT GmbH
2380 Perchtoldsdorf, Brunnergasse 31A
TEL: 01/865 74 40

17.11.2022

Prüfer:

Fertigstellung:
Genehmigung Eisenbahnbau:
2022-11-17 00:00:00
Nach Fertigstellung müssen werden
Nach ZUSÄTZE Protokoll
ÖBB-Immobilienmanagement GmbH
pfad: Z:\Projekte\Wien\Ost\Stadlau\Stadlau\

Projektleitung:

Planlegung:

Planung:
2022-11-17 00:07:00
Planung
Herbert Heidler, Kurt Heidler & Fialik
pfad: Rechnerpfad\Projekte\Wien\Ostbahn\