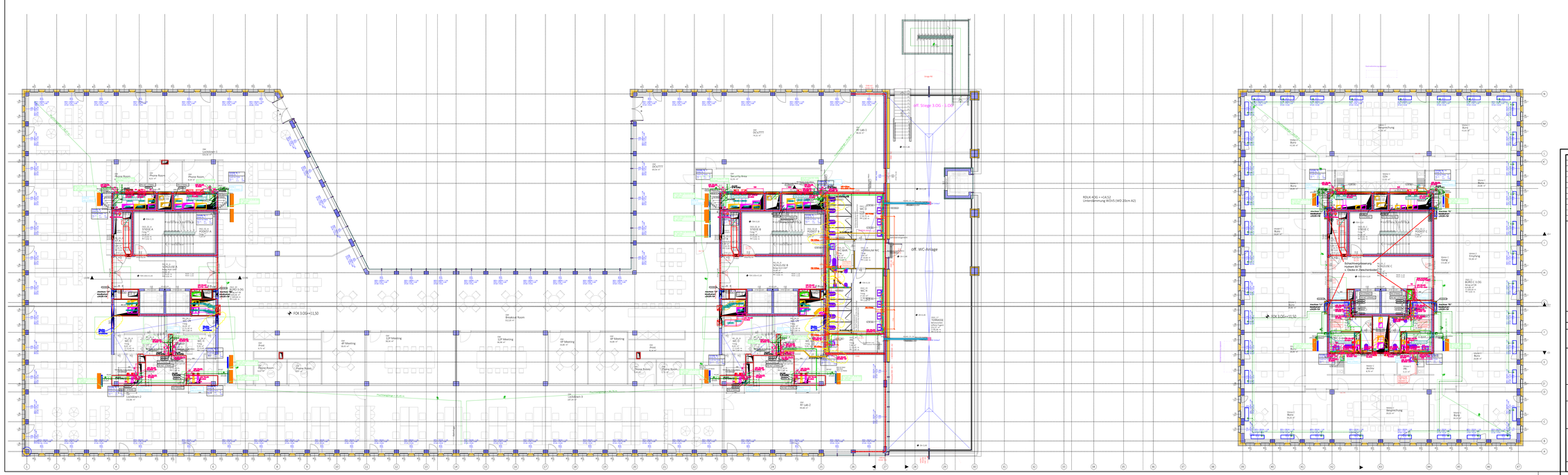

Index:	Datum:	Art der Änderung:	Name:
02	11.05.23	Bauangaben Hoingmauerwerk ergänzt	CBM / FD
01	26.04.23	Bauangaben ergänzt, geändert	CBM / FD
00	13.04.23	Plan erstellt	CBM / FD

ARGE TGA HAFENPORTAL

Estermannstraße 14
4020 Linz

Tel.: 0732 / 77 9668-0
Fax: 0732 / 77 9669

HEIZUNG- KLIMA- UND SANITÄRGESELLSCHAFT mbH

INSTALLATIONEN ® ING. DIETMAR waser

Technikerin: Hr. Schinnerl
Telefon: 0732/779668-32
e-mail: Stefan.Schinnerl@pischulti.at

Maßstab: 1 : 100 | Plannummer: | Projektnummer: AU220515

Planart:

MONTAGEPLAN

Bauvorhaben:

Bürogebäude Hafenportal Linz

Gewerk:

HKLS

Inhalt:

Grundriss 3. Obergeschoss

Bauherr:

HAFENPORTAL GmbH
Marienstraße 9/2/23
4020 Linz

Baustelleadresse:

Büro- und Geschäftsgebäude Hafenportal
Regensburgerstrasse 1
4020 Linz

zuletzt gespeichert von: ag | am: 12.05.2023 08:27:58 Druck-Datum: 12. Mai. 2023 | 8:32:27
Pfad: Q:\Hafenportal Linz - AU220515\Planer\Montageplan\HP_MG_GR_OG3.dwg