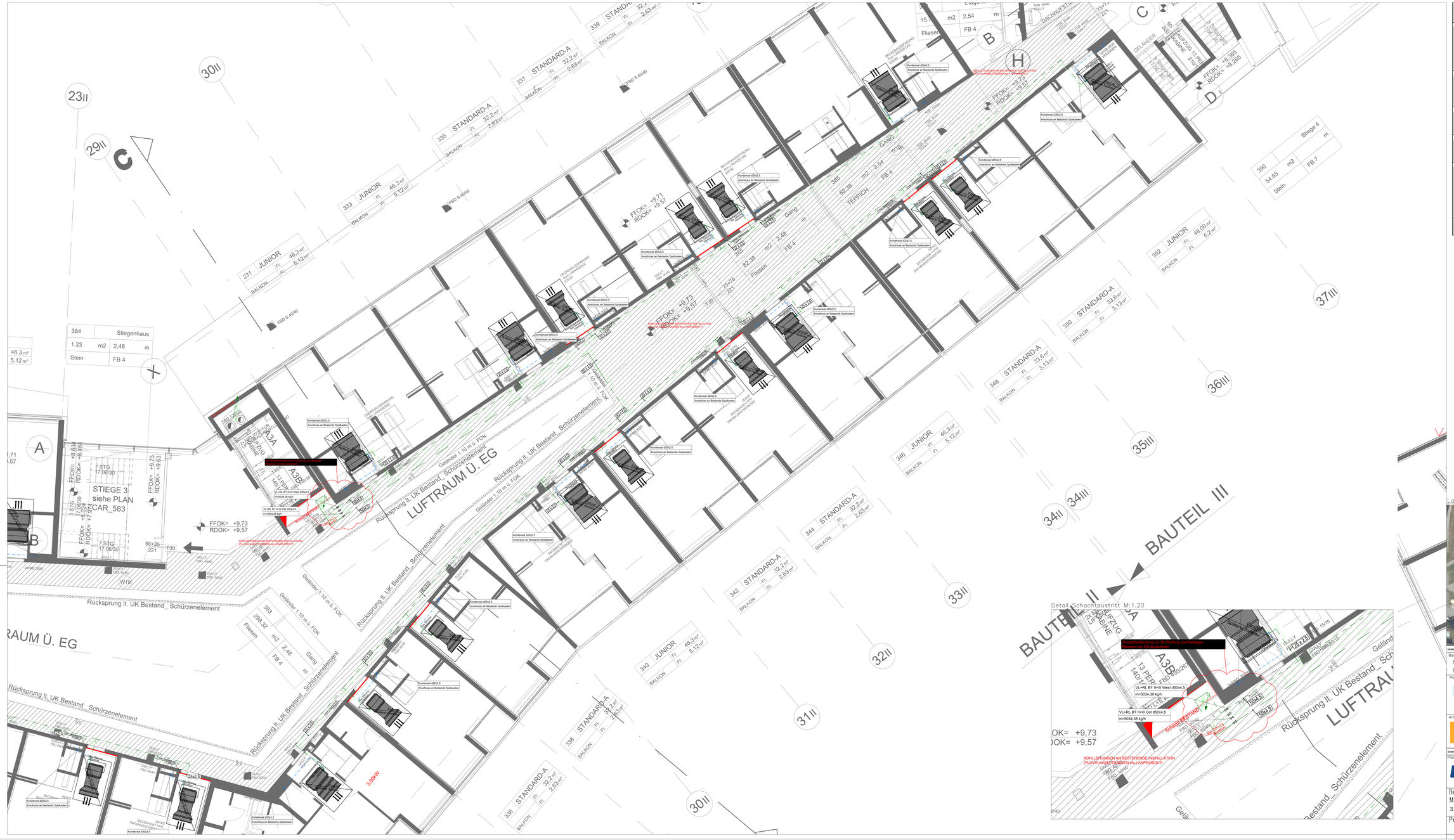

Legende

Symbole:

	Putzstück		Absperrventil		Absperrklappe
	Schmutzfänger		Absperrschieber		Rückschlagklappe
	ABK - Absperrklappe		Kugelhahn		Rückschlagventil
	BSK - Brandschutzklappe		3-Wege-Ventil		Strangregulierventil
	VSR - Konst.-Volumenstromregler		2-Wege-Ventil		Thermometer
	VSR - Variabel-Volumenstromregler		Sicherheitsventil		Manometer
			Pumpe		Zähler

Leitungskennzeichnungen:

Heizung-Vorlauf	Zirkulation
Heizung-Rücklauf	Abfluß
Warmwasser	Kühlung-Vorlauf
Kaltwasser	Kühlung-Rücklauf
Regenwasser	Gas

Leitungsführung:

- Leitung in der Wand
- Leitung im Boden
- Leitung in der Decke

Lüftungskennzeichnungen:

AUL-Außenluft, ZUL-Zuluft, UML-Umluft, ABL-Abluft, FOL-Fortluft, Brandschutz, Schalld., Gerät

Kunststoffrohre:

PP - PN 20

DN15	=	d20x3.4mm
DN20	=	d25x4.2mm
DN25	=	d32x5.4mm
DN32	=	d40x6.7mm
DN40	=	d50x8.4mm
DN50	=	d63x10.5mm
DN65	=	d75x12.5mm
DN80	=	d90x15mm

Gewinderohre:

DN15	=	21.3x2.65mm
DN20	=	26.9x2.65mm
DN25	=	33.7x3.25mm

Siederohre:

DN32	=	42.4x2.6mm
DN40	=	48.3x2.6mm
DN50	=	60.3x2.9mm
DN65	=	70.0x3.0mm
DN80	=	88.9x3.2mm
DN100	=	114.3x3.6mm

Architekturplanstand Datum:	Architekturplan Nr.:	Index:

Lageplan:

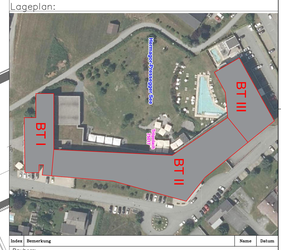

Index	Bemerkung	Name	Datum

Bauherr:

Hotel Carinzia GmbH
Polytecstraße 1, 4063 Hörsching

Planer:

Pechmann GmbH
Ingenieurbüro für Haustechnik
Mitglied der Fachverbände
Gisela Straße 48 A 5020 Kumberg
Tel.: 03132/5468 Fax.: 03132/5468-15
e-mail: office@ib-pechmann.at

Architektur/Polierplanung:

G+H
GmbH ZIMMERMANN GMBH
SCHMIEDE 100 8522 GLEINSTÄTTEN
Tel. 03143/2300-0
office@zgh.co.at
www.zgh.co.at

Index	Bemerkung	Name	Datum

Planverfasser:

ESW Gebäudetechnik
ESW Gebäudetechnik GmbH
Kärntnerstraße 9/1 9586 Fürnitz
E-Mail:office-kärnten@esw.at

Bezeichnung:
Montageplan
3.Obergeschoss Kühlung BT II+BT III

	Name	Datum
Ges.	Buchacher	03.04.12
Gepr.		
Gezn.		

Projekt: Falkensteiner Hotel&SPA Carinzia 9631 Tröpolach

Maßstab: 1/50

Plan Nr.: CAR_KT_BT1