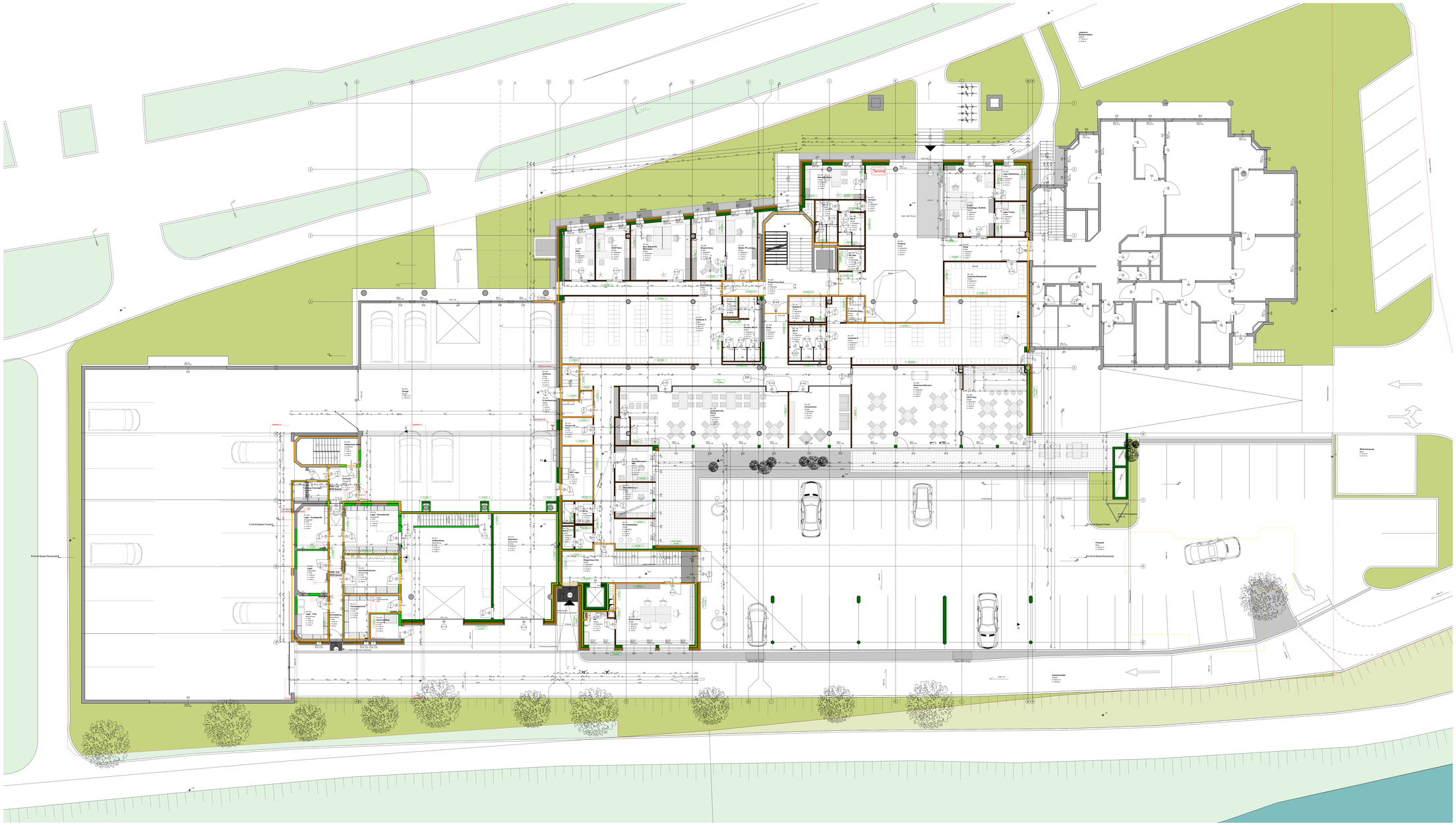

LEGENDE

Wanddurchbruch	Mauerwerk (estrichdämmend)	WD	Wanddurchbruch
Deckendurchbruch	Mauerwerk (nicht estrichdämmend)	DD	Deckendurchbruch
Bodenschlitz	unbewehrter Beton	DBU	Durchbrucheinbau
Bodendurchbruch	bewehrter Beton	FGD	Fundamentgründung
OK Fertigfuß	Stein	FUD	Fundamentdurchbruch
OK Fertigdeck	Stahl (allgemein)	WS	Wandschlitz
OK Rohfuß	Holz (allgemein)	DS	Deckenschlitz
OK Rohdeck	Holzwerkstoffe	DA	Deckenaussparung
± 0,00 Höhenangabe einer waagrechten Fläche	Dämmstoff (hart)	FBA	Fußbodenaussparung
+5,20 Höhenangabe eines Punktes in einem Bauwerk - Fertigmaß	Dämmstoff (weich)	RBL	Rohbauöffnung
±0,00 Höhenangabe eines Punktes in einem Bauwerk - Rohbaumaß	Kunststoff (allgemein)	AL	Architekturlichte
	Dichtstoff (allgemein)	LL	Lichte Länge
Wellen	Glas	GL	Glasdichte
Fernwärme	Gips (Gipskartonplatte)	STAB	Stockausbruch
Gas	Erdmaterial (allgemein)	DL	Durchgangslichte
Strom		STL	Stocklichte
Heizung	Bestand	BH	Brüstungshöhenabstände
Regenwasser	Abbruch	OK	Oberkante
Schmutzwasser	Neubau	UK	Unterkante
Wasser		DOK	Deckenoberkante
		DUK	Deckenunterkante
		FBOK	Fußbodenoberkante
		FDUK	Fundamentunterkante
		FDOK	Fundamentoberkante
		RDK	Rohdeckenkante
		STH	Stuzhöhe
		FPH	Fertige Parapethöhe
		RPH	Rohparapethöhe
		RH	Rohr Raumhöhe
		PL	Pulloplatten
		PT	Pulloplatten
		KT	Kantholzten
		ABL	Abluft
		ZUL	ZuluFt

Bei diesa Zeichnung bzw. Ausarbeitung handelt es sich um geistiges Eigentum des Planer, welches somit gesetzlich geschützt ist. Jegliche Vervielfältigung, Veröffentlichung, Überarbeitung, Benutzung oder Weitergabe an Dritte in Verbindung mit einem anderen Projekt oder einer anderen Arbeit, bedarf der ausdrücklichen schriftlichen Zustimmung des Planers.

Die ausführende Firma akzeptiert den Planübergabe die am Plan dargestellten Konstruktionen, Ausführungsarten und Anordnungen, wobei gesichtetene Planmaße gegenüber gezeichneten Dimensionen unbedingten Vorrang haben. Weiters verpflichten sich Auftragnehmer und Bauleitung alle Maße und Leistungen anderer Firmen im Zusammenhang mit ihrer Arbeit vor Arbeitsbeginn auf der Baustelle gewissenhaft zu kontrollieren, um eine ordnungsgemäße Ausführung zu gewährleisten.

Abweichungen von dargestellten Inhalten oder schriftlichen Vereinbarungen sind mit dem Planer sowie der Bauleitung vor Bauausführung umgehend schriftlich mitzuteilen.

Dieser Plan ist vom Ausführenden mit den Plänen des Statikers und deren der Sonderpläner (HKLS, Elektro, Brandschutz usw.) auf Übereinstimmungen und Vollständigkeit zu überprüfen! Etwaige Maßfehler und Unklarheiten sind dem Planverfasser sofort schriftlich mitzuteilen und abzuklären!

Die Naturmaße sind zu nehmen und die Koten zu prüfen!

3KANT Architekten ZT-GmbH 9020 Klagenfurt | Ankershofenstraße 48
Bitzer | Hohlmeyerfer | Schwarz T +43 463 50 60 61 | architekten@3kant.at

AUSFÜHRUNGSPLAN

RK Bezirksstelle Klagenfurt

ADRESSE: Grete-Bittner-Straße 9020 Klagenfurt | KG: 72106 Ehrenthal | GBT: 82744

BAUHERR:

Österreichisches Rotes Kreuz Landesverband Kärnten
####
Grete-Bittner-Straße 9
9020 Klagenfurt
+43 50 91 44 10.00
office@k.roteskreuz.at

PLANBEZEICHNUNG:

056-xx-EG-GR-030-A-E92

PLANINHALT:

Erdgeschoss Übersicht

MASSSTAB	DATUM	GEZ	HÖHENBEZUG
1:100	**22.06.2018**	**SPO, YST**	**0,00 = 445,77m ü.A.**

INDEX	ÄNDERUNGEN	DATUM
6	Wandposition geändert; Wand um 20cm nach Süden verrückt.	18.01.19, 12:38