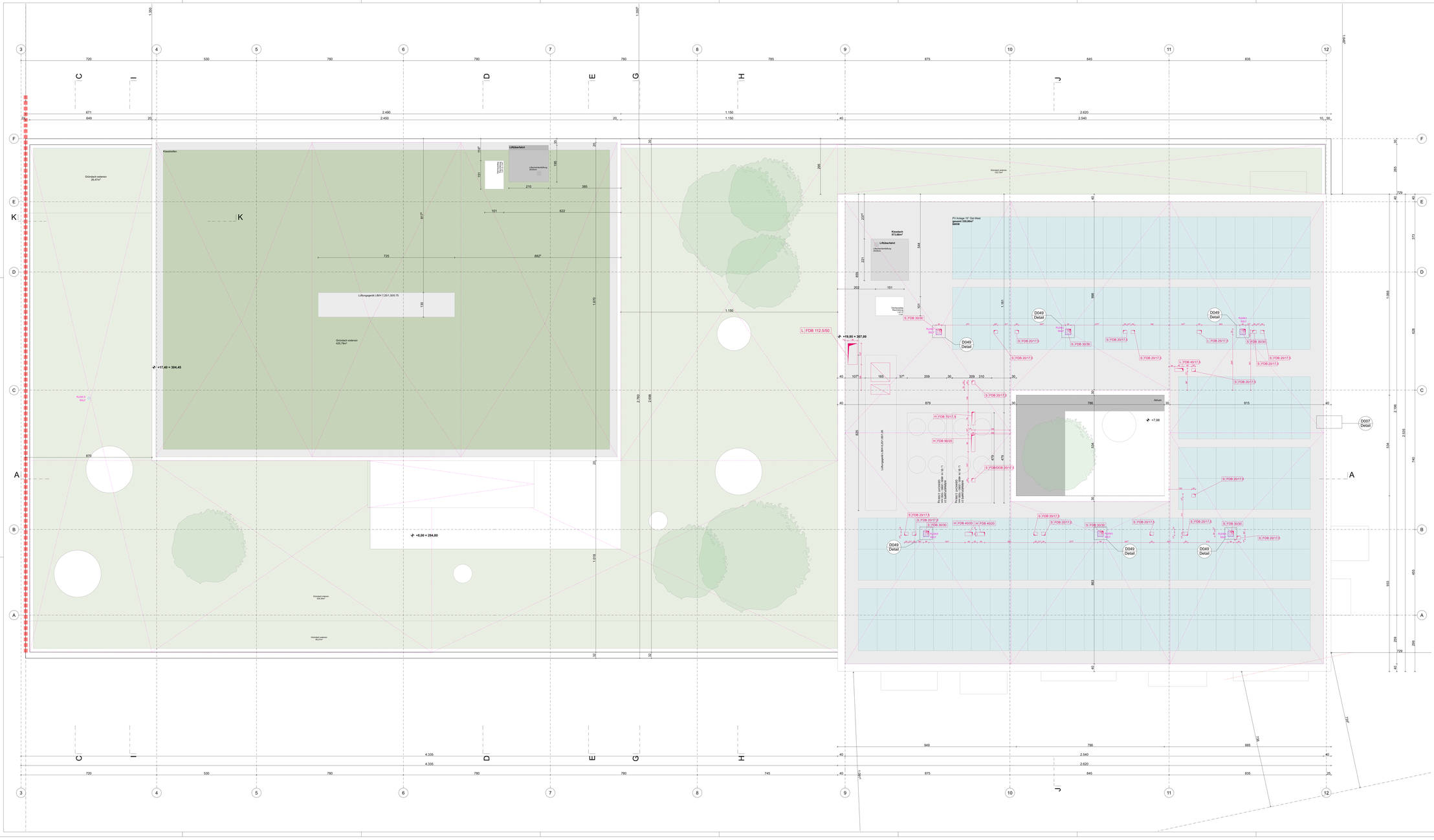
Kesselhaus
Gründach extensiv 26,47m²
Gründach extensiv 425,79m²
Gründach extensiv 55,34m²
Gründach extensiv 55,27m²
Lüftungsgerät LUBA 1:20/1:300.75
LRiBefahrt
Lüftungsleitung 200/mm
Transformator 1000/mm
+17,40 = 304.45
+8,00 = 294.80
Kieselech 573,88m²
PV Anlage 15° Ost-West gesamt 316,86m² 60kW
Gründachung Flachdach 2.1.1
L FDB 112.5/50
+19,95 = 307,00
S FDB 30/30
S FDB 20/17,5
H FDB 20/17,5
H FDB 99/20
H FDB 40/20
S FDB 40/17,5
L FDB 40/17,5
S FDB 60/30
Lüftungsgerät LUBA 1:20/1:300.28
Raum 0.1 Kochen zu LB KÜCHENBLOCK
Raum 0.2 Lagerraum zu LB KÜCHENBLOCK
D049 Detail
D007 Detail
Aktium
+7,98
Raum 0.3 Stiege
Raum 0.4 Stiege
Raum 0.5 Stiege
Raum 0.6 Stiege
Raum 0.7 Stiege
Raum 0.8 Stiege
Raum 0.9 Stiege
Raum 0.10 Stiege
Raum 0.11 Stiege
Raum 0.12 Stiege
Raum 0.13 Stiege
Raum 0.14 Stiege
Raum 0.15 Stiege
Raum 0.16 Stiege
Raum 0.17 Stiege
Raum 0.18 Stiege
Raum 0.19 Stiege
Raum 0.20 Stiege
Raum 0.21 Stiege
Raum 0.22 Stiege
Raum