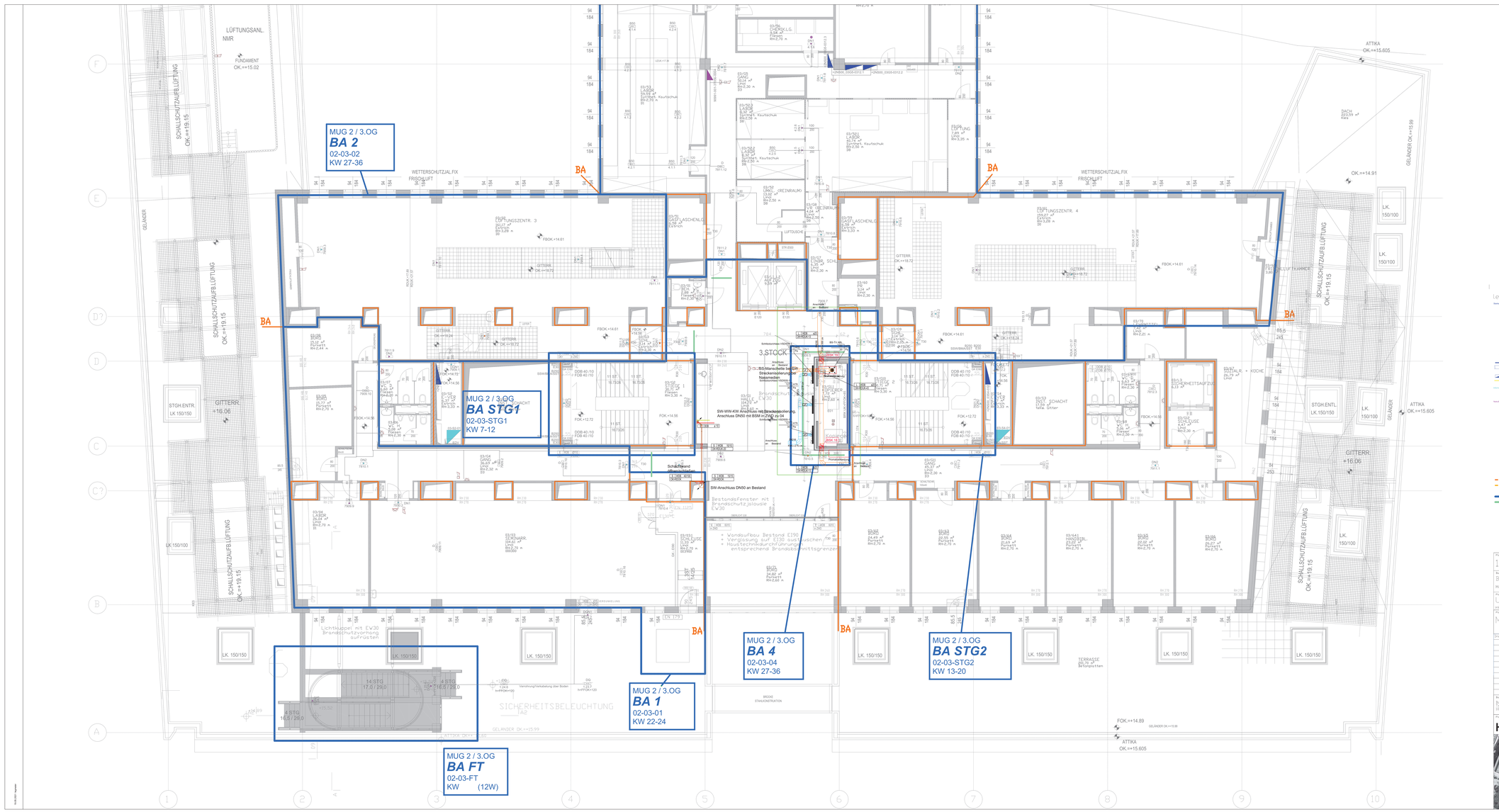

Legende

Bestand
Abbruch
Neubau

Brandabschnitt Bestand
Brandabschnitt Neu
Bauabschnittsgrenze
Etappenbeschnitt

EK Tür mit Zutrittskontrolle
SK Tür mit Notkontakten
NK Tür mit Notkontakten

Plannummer	Version	Maße	Datum
1720 A 207	A		10.05.2021

Bauvorhaben
BOKU MUTHGASSE - ARMIN SZILVINYI HAUS
Muthgasse 18, 1190 Wien I GST: 5/7, EZ 379, EZ 1041, KG 01567 NUSSDORF

Planungsgebiet
Umbaubereiche Bauphase 100
inkl. brandschutztechnischen und entfluchtungstechnischen Verbesserungen

Planinhalt
MUG2 - Grundriss 3.OG

Index	Datum	von	Änderung

Bauherr und Grundeigentümer
Bundesimmobiliengesellschaft m.b.H
Erdbergstraße 2C
1030 Wien

Planverfasser
HB&A
Huber Buchberger Architekten ZT GmbH
1190 Wien, Muthgasse 18, Tel.: +43 1 320 37 37-0, Fax DW 20, E-mail: office@hba.at
Geschäftsführer: DI Dr. Peter Huber, DI Dr. Ernst Buchberger, DI Dr. Ernst Hagmüller, DI Dr. Ernst Hagmüller, DI Dr. Ernst Hagmüller